

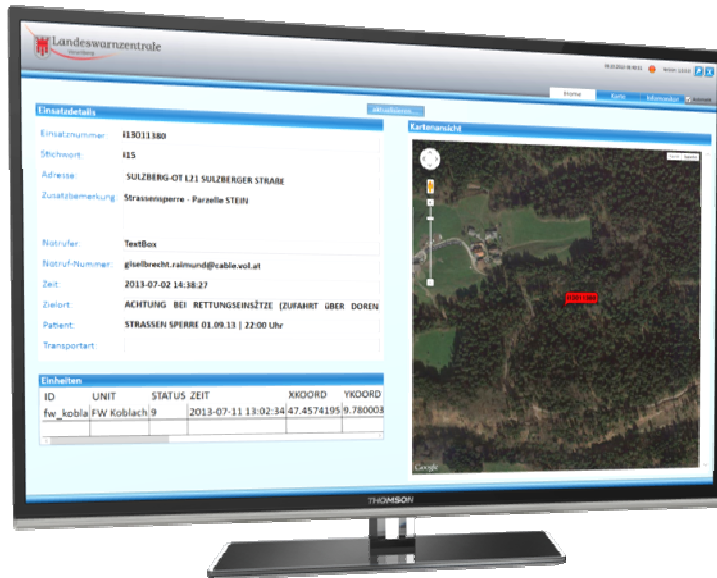

ELVIS

Einsatz/Lage-Visualisierung



Kurzbeschreibung

ELVIS ist eine Visualisierungsanwendung, welche die offenen internen BOS-Datenschnittstellen zur Darstellung der aktuellen Einsätze und der entsprechenden Einheiten für die jeweilige Abteilung nutzt. Im Einsatzfall können über das lokal zu installierende ELVIS-Dienstprogramm, Einsatzinformationen an einem Großbildschirm dargestellt bzw. ein automatisierter Ausdruck des Alarmfaxes inklusive Kartenmaterial gestartet werden. Die Aktualität der Daten setzt eine Onlineverbindung voraus.

ELVIS-Features können auch einzeln genutzt werden. Z.B. nur für die Druckfunktion bzw. als flexible Infomonitor-Software zur Anzeige von Office-Dokumenten und Websites (z.B.: für Dienst- und Übungspläne). Es ist auch möglich, dass über entsprechende Berechtigungen, Online auf die von ELVIS genutzten Rohdaten zugegriffen und diese in einer eigenen Anwendung dargestellt werden.

Features

- Automatischer Ausdruck des Alarmfaxes (unabhängig vom Visualisierungsteil)
- Visualisierung der aktuellen Einsätze (in Echtzeit) – Großbilddarstellung, Monitor
- Datenschnittstelle – Bereitstellung von Einsatzdaten
- Berechtigungszuteilung via DIBOS
- Infomonitorfunktion (Office-Dokumente, Websites)

Funktion

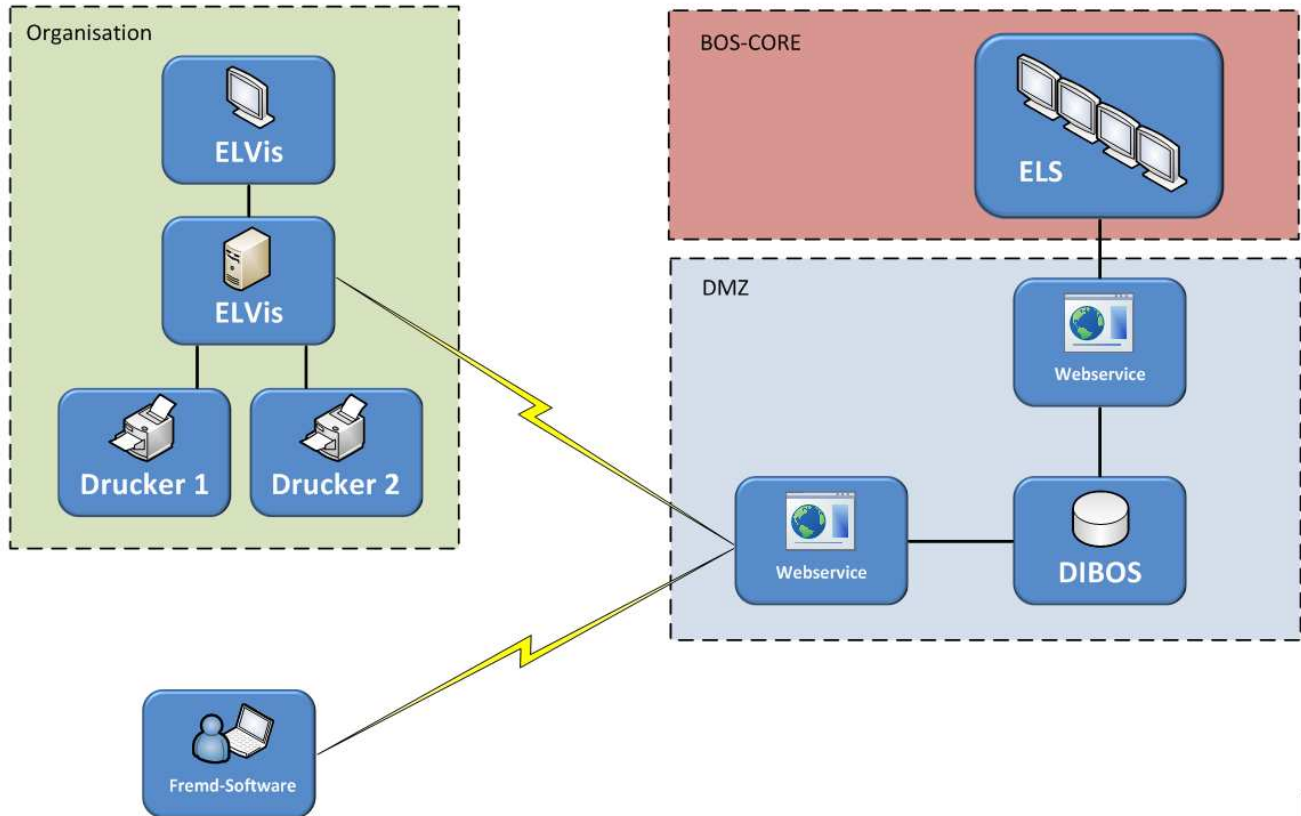

Systemvoraussetzungen

- CPU: Intel Core 2 Duo oder höher
- RAM: 2GB oder höher
- Windows XP od. Windows 7
- Microsoft .Net Framework 4.0
- Microsoft Internet-Explorer 8 oder höher
- Optional: Microsoft Office 2010 (für Infomonitor-Funktion)
- Admin-Rechte nötig
- Internetverbindung
- Drucker
- TCP Port 80 + Port 443 müssen freigeschaltet sein